CÓPIA DE DOCUMENTO ASSINADO DIGITALMENTE POR: CLEUSA CARVALHO. Sistema e-TCESP. Para obter informações sobre assinatura e/ou ver o arquivo original acesse http://e-processo.tce.sp.gov.br - link 'Validar documento digital' e informe o código do documento: 4-KSVN-K26Y-676N-7SCA

A última segunda-feira, 01 de agosto foi de muita alegria para os parnaibanos, já que até 2019 a cidade não possuía uma maternidade municipal e as gestantes tinham que se deslocar até outros municípios para a realização dos seus partos. Pág. 3

SAÚDE

Campanha de vacinação contra a Poliomielite e Multivacinação inicia na cidade

PÁGINA 2

EDUCAÇÃO

Professores municipais recebem treinamento da Brain Academy

PÁGINA 2

CULTURA

Santana de Parnaíba participa do 19º Salão São Paulo de Turismo

DESENVOLVIMENTO SOCIAL

Prefeitura de Santana de Parnaíba realiza "Arraiá da Mió Idade"

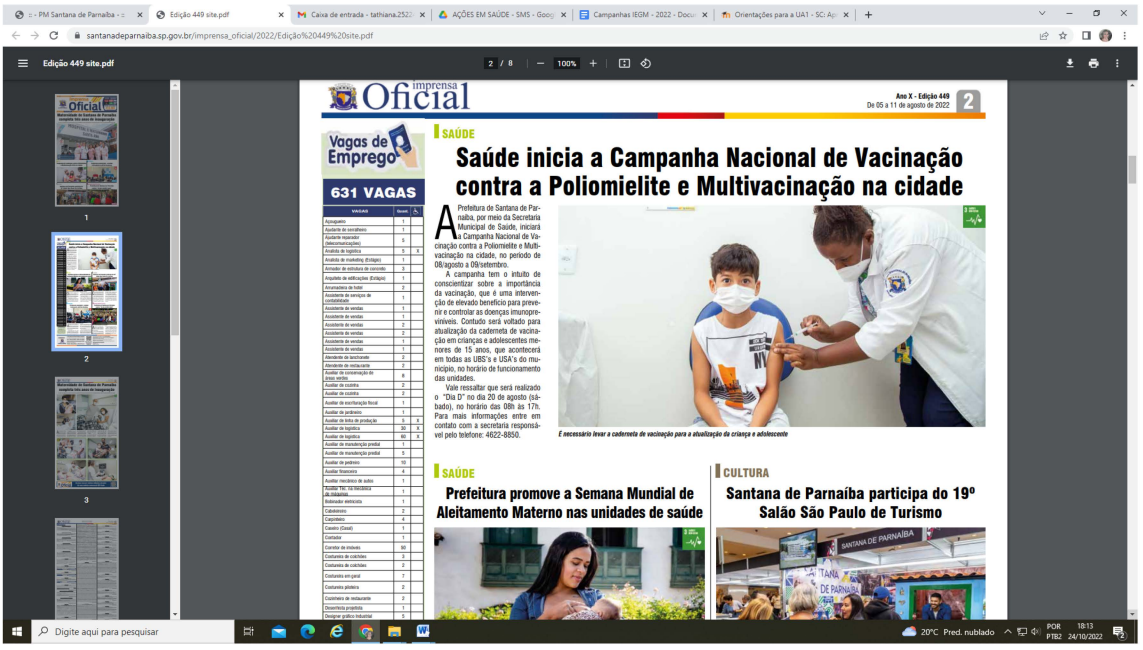

imprensa Oficial

Ano X - Edição 449
De 05 a 11 de agosto de 2022

2

Vagas de Emprego

631 VAGAS

VAGAS	Nível	
Açougueiro	1	
Ajudante de serralheiro	1	
Ajudante reparador (telecomunicações)	5	
Analista de logística	5	X
Analista de marketing (Estágio)	1	
Armador de estrutura de concreto	3	
Arquitetos de edificações (Estágio)	1	
Arrumadeira de hotel	2	
Assistente de serviços de contabilidade	1	
Assistente de vendas	1	
Assistente de vendas	1	
Assistente de vendas	2	
Assistente de vendas	2	
Assistente de vendas	1	
Assistente de vendas	1	
Atendente de lanchonete	2	
Atendente de restaurante	2	
Auxiliar de conservação de áreas verdes	8	
Auxiliar de cozinha	2	
Auxiliar de cozinha	2	
Auxiliar de escrituração fiscal	1	
Auxiliar de jardineiro	1	
Auxiliar de letra de produção	5	X
Auxiliar de logística	30	X
Auxiliar de logística	60	X
Auxiliar de manutenção predial	1	
Auxiliar de manutenção predial	5	
Auxiliar de jardineiro	10	
Auxiliar financeiro	4	
Auxiliar mecânico de autos	1	
Auxiliar Tec. de Mecânica de máquinas	1	
Bobinador eletricista	1	
Cabeleireiro	2	
Carpinteiro	4	
Caseiro (Casal)	1	
Cortador	1	
Corretor de imóveis	50	
Costureira de colchões	3	
Costureira de colchões	2	
Costureira em geral	7	
Costureira plisteira	2	
Cozinheiro de restaurante	2	
Desenhista projetista	1	
Designer gráfico industrial	5	

SAÚDE

Saúde inicia a Campanha Nacional de Vacinação contra a Poliomielite e Multivacinação na cidade

A Prefeitura de Santana de Parnaíba, por meio da Secretaria Municipal de Saúde, iniciará a Campanha Nacional de Vacinação contra a Poliomielite e Multivacinação na cidade, no período de 08/agosto a 09/setembro.

A campanha tem o intuito de conscientizar sobre a importância da vacinação, que é uma intervenção de elevado benefício para prevenir e controlar as doenças imunopreviníveis. Contudo será voltado para atualização da caderneta de vacinação em crianças e adolescentes menores de 15 anos, que acontecerá em todas as UBS's e USA's do município, no horário de funcionamento das unidades.

Vale ressaltar que será realizado o "Dia D" no dia 20 de agosto (sábado), no horário das 08h às 17h. Para mais informações entre em contato com a secretaria responsável pelo telefone: 4622-8850.

É necessário levar a caderneta de vacinação para a atualização da criança e adolescente

SAÚDE

Prefeitura promove a Semana Mundial de Aleitamento Materno nas unidades de saúde

CULTURA

Santana de Parnaíba participa do 19º Salão São Paulo de Turismo